

Uppföljning av män 3 månader efter vasektomi

Du har remitterats för uppföljning av steriliseringsoperation. Välkommen till **ANOVA** (fd. Centrum för Andrologi och Sexualmedicin (CASM)), **Norra Stationsgatan 69!** (se karta på nästa sida)

Du måste boka tid för Ditt besök:

- Boka via webben: 1177.se, sök ANOVA (Norra Stationsgatan) och logga in med t.ex. BankID på mobil. Mer information finns på www.anova.se, klicka på **Laboratorium** i menyraden upptill. Välj "Spermprov utan läkarbesök".
- Du kan också ringa till vår telefonsvarare ☎ **08-5177 3200** och **välj alternativ 2** så ringer vi upp så fort vi kan.

Kostnad: 100 kr. Högkostnadsskydd gäller – tag med Frikort. Vi tar inte emot kontant betalning utan skickar faktura eller kortbetalning. *För uteblivet besök (eller av-/ombokning mindre än 24 timmar före besök) debiteras 100 kr – högkostnadsskydd gäller ej.*

För information angående stängning under sommar, jul och andra helger, gå in på vår hemsida (se nästa sida)!

Prov lämnas **tidigast** 3 månader efter utförd operation. Före provtagningen har du ett uppehåll med sädesuttömning under 2-4 dygn (minst 2 dagars och högst 4 dagars "abstinens"). Provet tas fram med masturbation i provrum vid laboratoriet. För att undersöka om du ejakulerar rörliga spermier är det viktigt att provet undersöks snarast efter ejakulationen och utan att proverna blivit avkylda vid t.ex. transport. Det är väsentligt att hela spermaprovet samlas upp. **Tag med legitimation!**

Förbered så att frågeformuläret nedan kan lämnas in ifyllt tillsammans med provet

- Normalt sparas delar av spermaprovet** och resultat med personuppgifter för vårdändamål; din egen vård, din behandling och behandlingskontroll, för metodutbildning av personal, för kvalitets- och utvecklingsarbete och för forskning. Provet kommer inte att användas för barnlöshetsbehandling av annat par! *I enlighet med biobankslagen ber vi dig intyga att du tagit del av denna information:*

Jag har fått information om att delar av provet sparas (signatur)

2. Om dagens prov:

Personnummer Namn

Längd (cm) Föregående sädesuttömning Datum

Vikt (kg) Dagens prov framtaget kl

Prov framtaget med: Masturbation Avbrutet samlag

RÖKER Ja Nej

SNUSAR Ja Nej

Fullständigt uppsamlat? Ja Nej – missat i början
Nej – missat i mitten
Nej – missat i slutet

Infektioner, tandbesvär, febertillstånd, vaccinationer, operationer, mediciner eller naturpreparat senaste halvåret?

Fylls i av Lab.: Legitimation Signering

Patientinformation vasktomi

Upp till 100 miljoner spermier bildas i testiklarna varje dygn. De lagras i bitestiklarna i avvaktan på sädesuttömning. Spermier transporteras då genom sädesledarna till urinröret där de blandas med prostatasekret och slungas ut. Därefter töms sädesblåsornas sekret.

Sädesvätskan kommer huvudsakligen från sädesblåsor (2/3) och prostata (1/3) och lite sekret från bitestiklar. Spermier utgör normalt några tiotusendelar av den totala mängden sperma. När sädesledarna klipps av bryts förbindelsen mellan bitestiklar och urinrör. En lyckad operation innebär därför att provet inte innehåller spermier och låga värden för bitestikelämnet alfa-glukosidas. Laboratoriet kontrollerar att spermaprovet är representativt genom att mäta normal förekomst av sekret från prostata och sädesblåsor.

Slutresultatet ger 99,9 % säkerhet

Avsaknad av rörliga spermier och låga värden för alfa-glukosidas talar för att operationen haft avsett resultat. Det är vanligt att proverna innehåller ett fåtal och orörliga sädesceller. Naturen kan ibland uppvisa en stor läkningsförmåga. Det kan då inträffa att en

steriliserad man kan bidra till graviditet trots att laboratoriet inte finner några spermier vid analys. Risk för graviditet finns även om laboratoriet inte har funnit några spermier. Risken är mycket låg, en på tusen.

Rörliga spermier

Om ett prov innehåller rörliga spermier kvarstår förhöjd fruktsamhet. Vi ger dig besked i brev.

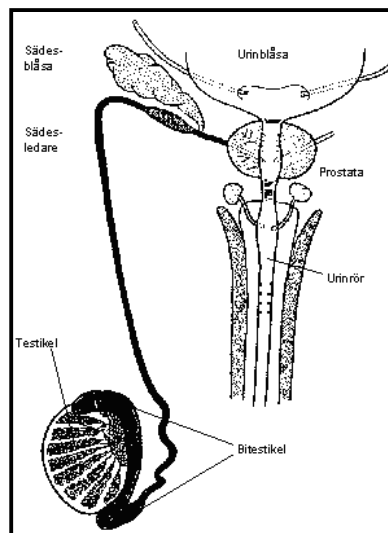

ANOVA på Norra Stationsgatan 69 (Pilen på kartan)

Du når oss antingen från

Pendeltågsstation

- *Stockholm Odenplan* – uppgång Vanadisvägen/Dalagatan

Busshållplats

- *Torsplan* (buss 3, 73, 67, 77)
- *Vanadisplan* eller *Norra Stationsgatan* (buss 57)

Tunnelbanestation

- St Eriksplan eller Odenplan

Besöksparkering

- Karolinska Universitetssjukhuset i Solna (avgift) – ca 10-15 minuters promenad från ANOVA
- Allmänt, avgiftsbelagt parkeringsgarage finns under Torsplan, nedfart från Norra Stationsgatan

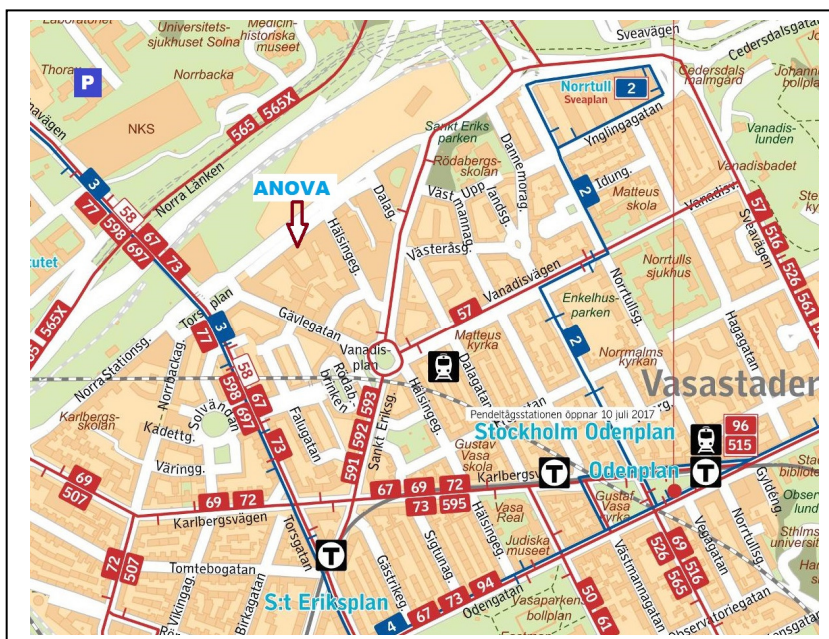

För information angående stängning under sommar och jul, gå in på www.karolinska.se/andrologilab